



SOYBEAN SUMMIT 2026

Colher + investindo certo

GUIA DO PARTICIPANTE



SOYBEAN SUMMIT 2026

Colher + investindo certo

O SOYBEAN SUMMIT É UM EVENTO TÉCNICO VOLTADO A PROFISSIONAIS E PRODUTORES QUE BUSCAM MAXIMIZAR A EFICIÊNCIA E A RENTABILIDADE DOS SISTEMAS PRODUTIVOS POR MEIO DO USO ESTRATÉGICO DE DADOS E TECNOLOGIAS APLICADAS.

O ENCONTRO REÚNE ESPECIALISTAS DE REFERÊNCIA NO SETOR AGRÍCOLA PARA ABORDAR TEMAS FUNDAMENTAIS COMO PLANTABILIDADE, MANEJO DA IRRIGAÇÃO, NUTRIÇÃO DE CULTURAS AGRÍCOLAS E DINÂMICAS DO MERCADO INTERNACIONAL, ENTRE OUTROS ASPECTOS ESSENCIAIS PARA A TOMADA DE DECISÃO BASEADA EM DADOS.



SOYBEAN SUMMIT 2026

Colher + investindo certo

A Equipe FieldCrops é composta por alunos de graduação e pós graduação da UFSM, foi fundada em 2002 pelo Prof.Drº Nereu Streck, o qual está a frente da coordenação juntamente com Prof. Drº Alencar Zanon.



ALENCAR ZANON

Professor Doutor e coordenador
da Equipe FieldCrops



NEREU AUGUSTO STRECK

Professor. PhD. e coordenador
da Equipe FieldCrops

C R O N O G R A M A D O E V E N T O



30 de junho de 2026



Passo Fundo-RS



MANHÃ

- 07:15 - 07:40** RECEPÇÃO E CREDENCIAMENTO
- 07:40 - 08:00** ABERTURA
- 08:00 - 08:40** COLHER + INVESTINDO CERTO *Prof. Dr. Alencar Zanon*
- 08:40 - 08:50** TIMAC AGRO - Tecnologias e inovações
- 08:50 - 09:30** PLANTABILIDADE INTELIGENTE *Prof. Dr. Paulo Arbex*
- 09:30 - 10:10** CONSULTORIA NA PRÁTICA COM DADOS DO SOYBEAN MONEY MAKER *Leandro Carneiro*
- 10:10 - 10:20** CORTEVA - Tecnologias e inovações
- 10:20 - 10:40** NETWORKING
- 10:40 - 11:20** IRRIGUE CERTO E COLHA MAIS *Dr. Eduardo Winck*
- 11:20 - 11:30** UPL - Tecnologias e inovações
- 11:30 - 11:50** MESA REDONDA
- 12:00 - 13:20** INTERVALO PARA ALMOÇO



TARDE

- 13:20 - 13:30** Sorteio do livro de Ecofisiologia de Soja e do inédito livro de Ecofisiologia do Trigo
- 13:30 - 14:10** A VISÃO DO CAMPEÃO DE LUCRATIVIDADE *Fabio Eckert*
- 14:10 - 14:20** DRAKKAR - Tecnologias e inovações
- 14:20 - 15:00** NUTRIÇÃO EFICIENTE EM LAVOURAS DE SOJA NO BRASIL *Felipe Bertol*
- 15:00 - 15:10** OCP - Tecnologias e inovações
- 15:10 - 15:30** NETWORKING
- 15:30 - 16:10** MANEJO DE SOJA VISANDO RENTABILIDADE - A VISÃO DO PARAGUAI *Sidinei Neuhaus*
- 16:10 - 16:20** BAYER - Tecnologias e inovações
- 16:20 - 17:00** O FUTURO DA AGRICULTURA MUNDIAL *Dr. Aurélio Pavinato*
- 17:00 - 17:20** MESA REDONDA
- 17:20 - 17:45** JANTA GAÚCHA E NETWORKING

C R O N O G R A M A D O E V E N T O



01 de julho de 2026



Passo Fundo-RS



MANHÃ

07:30 - 07:50 RECEPÇÃO E CREDENCIAMENTO

07:50 - 08:00 ABERTURA & Sorteio do livro de Ecofisiologia de Soja e do inédito livro de Ecofisiologia do Trigo

08:00 - 08:40 NUTRIÇÃO EFICIENTE EM LAVOURAS DE SOJA NA ARGENTINA *Prof. Dr. Octavio Caviglia*

08:40 - 08:50 LAB. SOLO & PLANTA - Tecnologias e inovações

08:50 - 09:30 NUTRIÇÃO EFICIENTE EM LAVOURAS DE SOJA NOS ESTADOS UNIDOS *Prof. Dr. Nicolas Cafaro La Menza*

09:30 - 09:40 ICL - Tecnologias e inovações

09:40 - 10:00 MESA REDONDA

10:00 - 10:10 GRAN 7 - Tecnologias e inovações

10:10 - 10:20 Sorteio do livro de Ecofisiologia de Soja e do inédito livro de Ecofisiologia do Trigo

10:20 - 10:30 STOLLER - Tecnologias e inovações

10:30 - 10:50 NETWORKING

10:50 - 11:30 O QUE OS DADOS DE LAVOURAS NOS ENSINAM SOBRE LUCRATIVIDADE *Prof. Dr. Alencar Zanon*

11:30

ENCERRAMENTO

LOCAL

Campus I da Universidade de Passo Fundo (UPF), em Passo Fundo, Rio Grande do Sul
Centro de Eventos



LOCALIZAÇÃO

COMO CHEGAR:

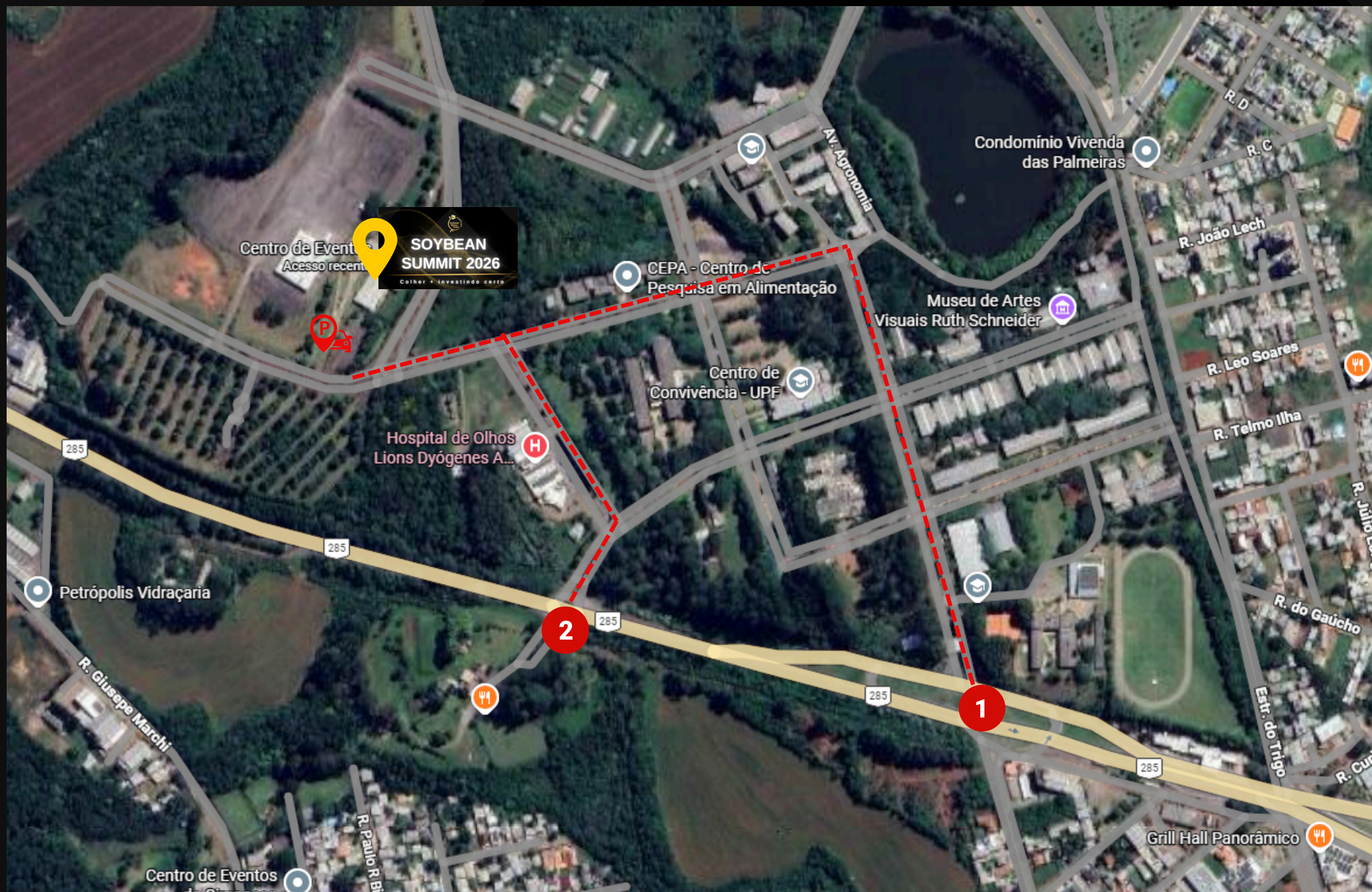

1

ENTRADA PRINCIPAL



2

ENTRADA SECUNDÁRIA



SUGESTÕES DE HOTÉIS

MATA NATIVA

📍 R. Tramandaí, 86 - Lot. Parque Farroupilha,
Passo Fundo - RS, 99051-100

☎️ (54) 99925-1255

📷 @pousadamatanativapf 🚗 Distância da UPF: 1,8km

LOCALIZAÇÃO



MAITÁ HOTEL

📍 Av. Brasil Leste, 400 - Petrópolis,
Passo Fundo - RS, 99050-144

☎️ (54) 3045-3888

📷 @maitapalacehotel 🚗 Distância da UPF: 2,5km

LOCALIZAÇÃO



HOTEL GERMÂNIAS

📍 R. Antônio Araújo, 233 - Centro,
Passo Fundo - RS

☎️ (54) 99600-4238

📷 @germaniashotel 🚗 Distância da UPF: 3,9km

LOCALIZAÇÃO



IBIS HOTEL PASSO FUNDO

📍 Av. Brasil Oeste, 610 - Centro,
Passo Fundo - RS

☎️ (54) 2104-4488

📷 @ibispassofundocentro 🚗 Distância da UPF: 5,3km

LOCALIZAÇÃO



HOTEL VILLA VERGUEIRO

📍 R. Lava Pés, 1000 - Vila Nicolau Vergueiro,
Passo Fundo - RS, 99010-170

☎️ (54) 3045-1000

📷 @villavergueirohotel 🚗 Distância da UPF: 6,3 km

LOCALIZAÇÃO



HOTEL SÃO VICENTE

📍 Rua Teixeira Soares, 962. Passo Fundo/RS

☎️ (54) 99980-2969

📷 @hotelsaovicentepf 🚗 Distância da UPF: 6,8km

LOCALIZAÇÃO



SUGESTÕES DE RESTAURANTES

RESTAURANTE UNIVERSITÁRIO DA UPF

📍 Restaurante Universitário - Laboratório de Nutrição,
Centro de Convivência UPF - São José,
Passo Fundo - RS

🕒 11:00 – 13:30

💰 R\$ 20,00

📅 **OBS:** É necessário realizar a reserva até às 10h para o almoço e até às 16h para o jantar por meio do formulário:
<https://forms.gle/dU5i8yMw7zNhbcGA7>

LOCALIZAÇÃO



RESTAURANTE CHAPÃO BOMDAKI PASSO FUNDO

📍 Av. Brasil Leste, 2336 - São José,
Passo Fundo - RS, 99050-144

🕒 11:00 – 14:00

💰 R\$ 50,00 (Rodízio)

LOCALIZAÇÃO



GRILL HALL PANORÂMICO

📍 R. Dr. Verdi de Cesaro, 409 - Petrópolis,
Passo Fundo - RS, 99051-190

🕒 24h

💰 • Buffet — R\$ 80,00
• Rodízio — R\$ 125,00

LOCALIZAÇÃO



Os dois restaurantes irão fornecer desconto. Os participantes só precisam se identificar como participantes do Summit, através da apresentação do crachá. Bebidas são vendidas a parte.

A stylized map of the state of Rio Grande do Sul, Brazil, is centered on a dark grey background. The map is filled with the colors of the state flag: green at the top, red in the middle, and gold at the bottom. In the center of the map, the state's coat of arms is visible, featuring a sun, a bridge, and a river. The text "CONHEÇA O RIO GRANDE DO SUL" is written across the map in a glowing white font.

CONHEÇA O RIO GRANDE DO SUL

Passo Fundo



175km



Bento Gonçalves

13km

Garibaldi



103km

Gramado



Gramado

8,7km

Canela



ROTA PELA *Serra Gaúcha*



FICOU COM ALGUMA DÚVIDA?

ENTRE EM CONTATO COM A EQUIPE FIELDCROPS

 +55 55 99228-8839 - WhatsApp oficial da Equipe!

 @equipefiledcrops - Instagram

 equipefieldcrops@gmail.com - E-mail



NO DIA DO EVENTO

Nossa equipe estará toda presente, uniformizada e disponível para auxiliar no que for preciso. Ficaremos felizes em ajudar!



Patrocinadores Oficiais da Ciência Aplicada:

Diamante:



Timac AGRO



AgroPrecision
Agricultura inteligente



Laboratório Solos & Plantas
Qualidade que gera resultados.



Gran7
Nutrição e Fisiologia Vegetal



Ouro:



Prata:

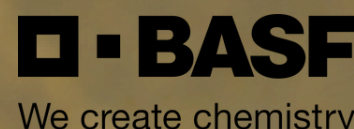
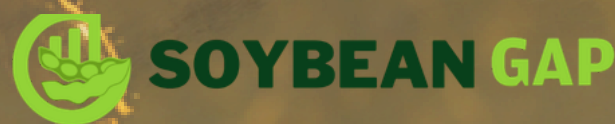

Realização





SOYBEAN SUMMIT 2026

Colher + investindo certo

Sob qualquer dúvida, contate nossa equipe!